

注: 平面寸法は柱外々寸法を示す

NAME  
CAK-241JM 5連棟2階建て

TITLE  
2階建5連棟 平・立面図

ユアサマクロス株式会社

DRAW

CHECK

TIPE  
CAK-241JM

SCALE  
1/100 (A3)

DATE  
2022/03/29

DRAWING NO  
1

仕 上 表

屋根	外 板：亜鉛メッキカラー-鉄板瓦葺0.5 t 野 地：MDF2.5 t
天井	天井材：化粧合板2.5 t 断熱材：ウレタンシート18 t
床	床 板：耐水合板12 t 上張材：塩ビ平マット張り1.0 t
壁パネル	外 板：亜鉛メッキエンボスカラ-鉄板0.25 t 断熱材：硬質ポリウレタンフォーム30 t 内 板：化粧合板2.5 t
建具	窓：YKK-3SHV-1609 両引戸：YKK-3TH-1618
電気	蛍光灯：F40W2灯式(グロースターター式) x 1 スイッチ：片切スイッチ x 1 2口コンセント：柱下 x 2 天井 x 4 ブレーカ：NFB20A x 1 換気口：25cm吸気用 x 1

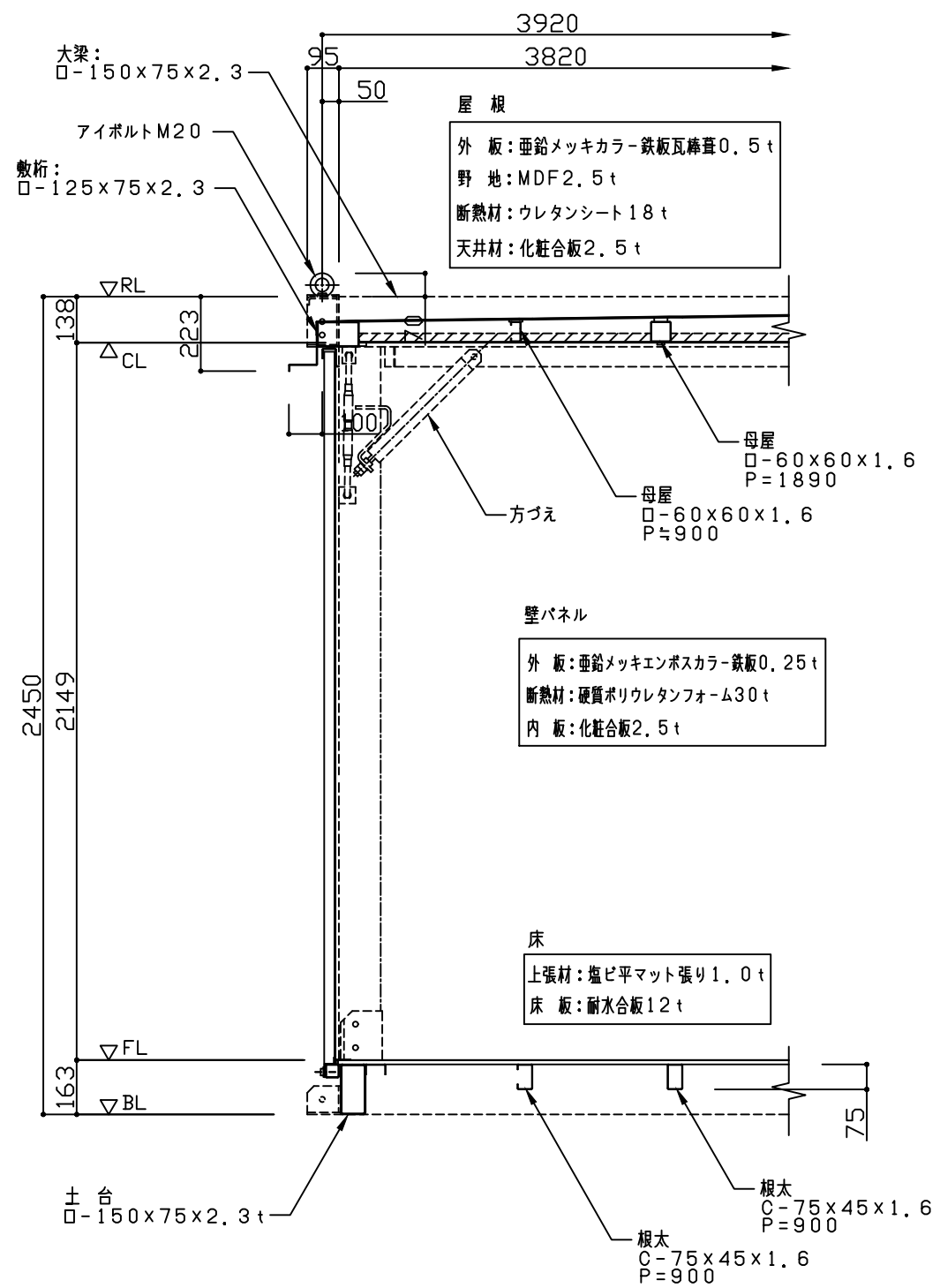

矩 計 図 S=1/20

注：平面寸法は柱外々寸法を示す

NAME	CAK-241JM	ユアサマクロス株式会社	DRAW	CHECK	TIPE	CAK-241JM	DATE	2022/03/29
TITLE	仕上表・矩計図				SCALE	1/20 (A3)	DRAWING NO	2